otoscope "Comedlight" fibre optique

REF 24 850 40 ①
REF 24 850 41 ②
REF 24 850 45 ③
REF 24 850 47 ④

Grossissement x3 .
Livré avec une pochette, 1 ampoule xénon 035,
5 spéculums gris 2,5 mm et 5 spéculums gris 4 mm.
Compatible avec spéculums en page 29.

Delivered with a pauch, 1 xenon bulb 035,
5 grey specula 2,5 mm and 5 grey specula 4 mm.
Compatible with eartips on next page.

CE

otoscope "Comedlight" F.O.	*"Comedlight" otoscope F.O.*	*"Comedlight" Otoskop Glasfaser*	*otoscoop "Comedlight" F.O.*	*otoscopio "Comedlight" F.O*	*otoscópio "Comedlight" F.O.*	*otoscopio "Comdelight" in fibra ottica*

otoscope "Comedled" fibre optique

REF 24 800 45

Grossissement x 3
Livré dans un étui rigide, 1 ampoule led,
4 spéculums 2,5 mm et 4 spéculums 4 mm.

Delivered with a hard case, 1 led bulb,
specula 2,5 mm and specula 4 mm.

CE

otoscope "Comedled" F.O.	*"Comedled" otoscope F.O.*	*"Comedled" Otoskop Glasfaser*	*otoscoop "Comedled" F.O.*	*otoscopio "Comedled" F.O*	*otoscópio "Comedled" F.O.*	*otoscopio "Comedled" in fibra ottica*

spéculums auriculaires à usage unique

Voir compatibilité des spéculums sur www.comed.fr

Compatibility chard on : www.comed.fr

①

x 1000

	ø 2,5 mm	ø 4 mm
①	REF 24 700 25	REF 24 700 40
	REF 24 700 25N	REF 24 700 40N

②

x 250

	ø 2,5 mm	ø 4 mm
②	REF 24 700 25A	REF 24 700 40A
	REF 2470025ACB	REF 2470040ACB
	REF 2470025ACR	REF 2470040ACR
	REF 2470025ACN	REF 2470040ACN
	REF 2470025ACV	REF 2470040ACV

x 1000

Prix par gaine de 50 pièces.

Price per pack of 50 pieces.

	ø 2,5 mm	ø 4 mm
③	REF 2470025AB	REF 2470040AB

Boîte de 20 gaines de 50 pièces. En gris.

Box of 20 bags packed by 50 pieces. Grey.

④

x 1000

Prix par gaine de 50 pièces.

Price per pack of 50 pieces.

	ø 2,5 mm	
④	REF 24 700 25 B	REF 24 700 40 B

Sachet de 20 gaines de 50 pièces. En gris.

Bag of 20 packs of 50 pieces. Grey.

spéculums auriculaires à usage unique	*disposable eartips*	*Einweg Ohrtrichter*	*disposable otoscoop tips*	*espéculos auriculares*	*espéculos auricu-lares descartáveis*	*puntali monouso per orecchie*

spéculums auriculaires à usage unique

ø 2,5 mm	ø 4 mm
REF 24 700 25C	REF 24 700 40C

x 400

4 couleurs.

4 colours.

spéculums auriculaires à usage unique	*disposable eartips*	*Einweg Ohrtrichter*	*disposable otoscoop tips*	*espéculos auriculares*	*espéculos auricu-lares descartáveis*	*puntali monouso per orecchie*

spéculums auriculaires à usage unique grand modèle H

Prix par gaine de 50 pièces.

Price per pack of 50 pieces.

ø 2,5 mm	ø 4 mm
REF 24 701 25B	REF 24 701 40B

x 1000

Sachet de 20 gaines de 50 pièces. En noir.

Bag of 20 packs of 50 pieces. Black color.

spéculums auriculaires à U.U. grand modèle H*	*disposable eartips Big H model*	*Einweg Ohrtrichter Großes H-Modell*	*disposable otoscoop tips model Big H*	*espéculos auricularés grandes desechables modelo H*	*espéculos auricularés descartáveis modelo H grande*	*puntali monouso per orecchie modello H grande*

spéculums auriculaires à usage unique modèle W

Prix par gaine de 50 pièces.

Price per pack of 50 pieces.

ø 2,5 mm	ø 4 mm
REF 24 720 25B	REF 24 720 40B

x 1000

Sachet de 20 gaines de 50 pièces. En noir.

Bag of 20 packs of 50 pieces. Black color.

spéculums auriculaires à usage unique modèle W	*disposable eartips W model*	*Einweg Ohrtrichter W-Modell*	*disposable otoscoop tips model W*	*espéculos auricularés desechables modelo W*	*espéculos auricularés descartáveis modelo W*	*puntali monouso per orecchie modello W*

spéculums auriculaires à usage unique modèle R

Prix par gaine de 50 pièces.

Price per pack of 50 pieces.

ø 2,5 mm	ø 4 mm
REF 24 710 25B	REF 24 710 40B

x 1000

Sachet de 20 gaines de 50 pièces. En gris.

Bag of 20 packs of 50 pieces. Grey color.

spéculums auriculaires à U.U. modèle R*	*disposable eartips R model in métal*	*Einweg Ohrtrichter R-Modell*	*disposable otoscoop tips model R*	*espéculos auricularés desechables modelo R*	*espéculos auricularés descartáveis modelo R*	*puntali monouso per orecchie modello R*

**U.U. = usage unique*

ampoule pen-lon

REF **24 690 27**

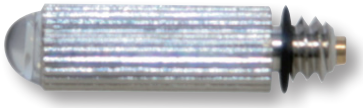

ampoule pen-lon laryngo	*laryngoscope bulb*	*Laryngoskop-Lampe*	*lampje voor laryngoscoop*	*bombilla de laringoscopio*	*lâmpada para laringoscópio*	*lampadina per laringoscopio*

ampoule krypton

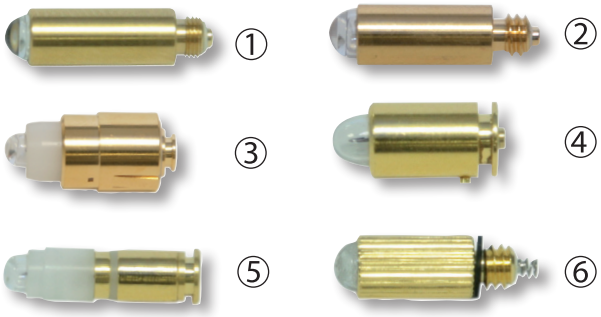

REF **24 690 35** - krypton 035 ①

REF **24 690 37** - krypton 037 ②

REF **24 690 41** - krypton 041 ③

REF **24 690 42** - krypton 042 ④

REF **24 690 56** - krypton 056 ⑤

REF **24 690 59** - krypton 059 ⑥

ampoule krypton	*krypton bulb*	*Krypton-Lampe*	*kryptonlampje*	*bombilla de krypton*	*lâmpada de krypton*	*lampadina al cripton*

ampoule xénon

REF **24 691 35** - xénon 035

REF **24 691 37** - xénon 037 ①

REF **24 691 06** - wa 06.500 ②

ampoule xénon	*xenon bulb*	*Xenon-Lampe*	*xenonlampje*	*bombilla de xenon*	*lâmpada de xénon*	*lampadina allo xeno*

ampoule xénon halogène

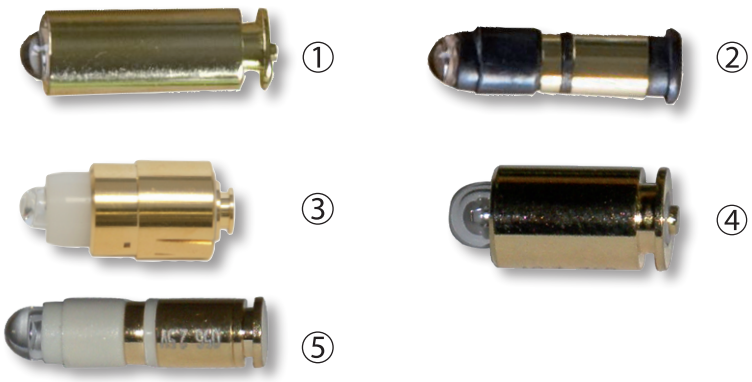

REF **24 691 05** - xénon halogène FO 105 ①

REF **24 691 10** - xénon halogène 110 ②

REF **24 691 41** - xénon halogène 041 ③

REF **24 691 42** - xénon halogène 042 ④

REF **24 691 56** - xénon halogène 056 ⑤

ampoule xénon halogène	*halogen xenon bulb*	*halogen Xenon Lampe*	*halogeen xenonlampje*	*bombilla halógena de xenon*	*lâmpada de halogé-nio xénon*	*lampadina alogena allo xeno*

stéthoscope adulte à usage unique

REF 43 000 05

NOUVEAUTÉ
NEW PRODUCT

x 5

stéthoscope simple pavillon	single head stethoscope	Flachkopf Stethoskop	stethoscoop met één kop	estetoscopio de una campana	estetoscópio de pavilhão único	stetoscopio a testina singola

stéthoscope simple pavillon

REF 43 653 40
REF 43 653 41
REF 43 653 44
REF 43 653 45
REF 43 653 47

stéthoscope simple pavillon	single head stethoscope	Flachkopf Stethoskop	stethoscoop met één kop	estetoscopio de una campana	estetoscópio de pavilhão único	stetoscopio a testina singola

stéthoscope double pavillon

REF 43 655 40
REF 43 655 41
REF 43 655 44
REF 43 655 45
REF 43 655 47
} ①

REF 43 655 50 ②
REF 43 655 51 ③
REF 43 655 56 ③

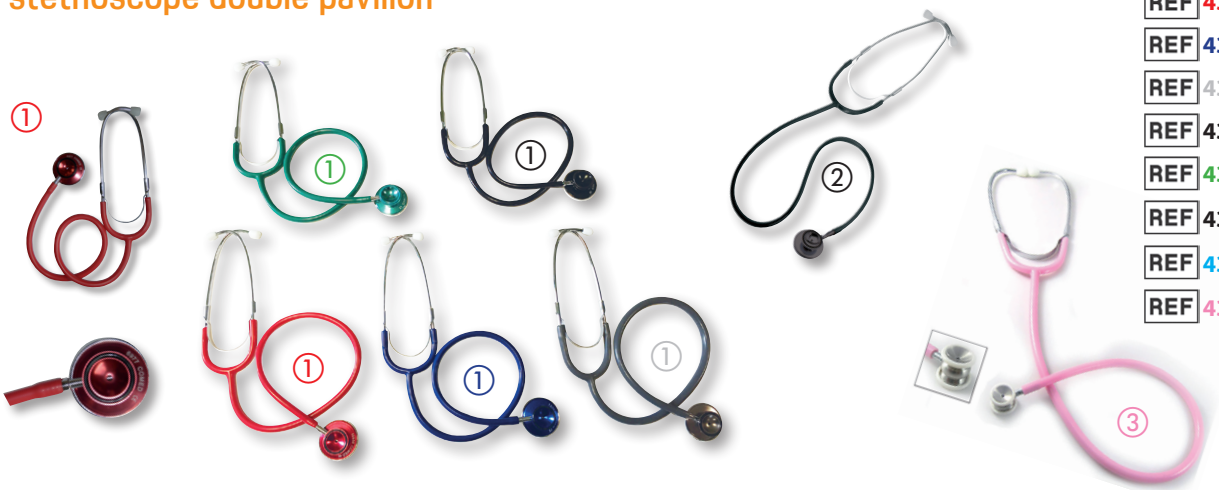

	stéthoscope double pavillon	double head stethoscope	Doppelkopf Stethoskop	stethoscoop met twee koppen	estetoscopio de doble campana	estetoscópio de pavilhão duplo	stetoscopio a testina doppia
①	adulte	adult	Erwachsener	volwassene	Adulto	adulto	per adulti
②	enfant	child	Kind	kind	Niño	criança	per bambini
③	nourrisson	infant	Säugling	zuigeling	infantil	infantil	infante

stéthoscope simple pavillon «Classico»

REF 43 657 40
REF 43 657 41
REF 43 657 44
REF 43 657 45
REF 43 657 47

Double fréquence.

Dual frequency.

CE

stéthoscope simple pavillon "Classico"	*"Classico" single head stethoscope*	*"Classico" Flachkopf Stethoskop*	*"Classico" stethoscoop met één kop*	*estetoscopio de una campana "Classico"*	*estetoscópio de pavilhão único "Classico"*	*stetoscopio a testina singola "Classico"*

stéthoscope double pavillon «Perfecto»

① REF 43 656 40
REF 43 656 41
REF 43 656 44
REF 43 656 45
REF 43 656 46
REF 43 656 48
REF 43 656 51
REF 43 656 52

② REF 43 656 53
REF 43 656 56

Qualité supérieure - tête et lyre en acier inoxydable.
Livré avec 2 paires d'embouts souples + 1 paire d'embouts rigides + 1 membrane de rechange.

Premium quality - stainless steel.
Supplied whith spare pieces.

CE

	stéthoscope double pavillon "Perfecto"	*"Perfecto" dual head stethoscope*	*"Perfecto" Doppelkopf Stethoskop*	*"Perfecto" stethoscoop met twee koppen*	*estetoscopio de doble campana "Perfecto"*	*estetoscópio de pavilhão duplo "Perfecto"*	*stetoscopio a testina doppia "Perfecto"*
①	*adulte*	*adult*	*Erwachsener*	*volwassene*	*Adulto*	*adulto*	*per adulti*
②	*enfant*	*children*	*Kind*	*kind*	*Niño*	*criança*	*per bambini*

stéthoscope cardio 3/1

REF 43 621 45

Qualité acoustique exceptionnelle. Membrane double fréquence. Utilisation pour adultes et enfants. Inox. Double tubulure interne.

3/1 cardio stethoscope. High acoustic quality. Double diaphragm. For adults and children. Stainless steel.

CE

stéthoscope cardio 3/1 noir	*3/1 cardio stethoscope black*	*3/1 Kardiostehos-kop schwartz*	*3/1 stethoscoop voor het hart black*	*estetoscopio cardio 3:1 negro*	*estetoscópio cardio 3/1 preto*	*stetoscopio cardio 3/1 nero*

stéthoscope rappaport

REF 43 655 00
REF 43 655 01
REF 43 655 02

CE

stéthoscope rappaport	*rappaport stethoscope*	*Rappaport Stethoskop*	*stethoscoop rappaport*	*estetoscopio rappaport*	*estetoscópio rappaport*	*stetoscopio rappaport*

stéthoscope pinard

REF 43 960 00 ①
REF 43 960 10 ②

Pour détection du pouls fœtal.

For detection of fetal pulse.

CE

	stéthoscope pinard	*pinard stethoscope*	*Pinard Stethoskop*	*stethoscoop pinard*	*estetoscopio de Pinard*	*estetoscópio pinard*	*stetoscopio pinard*
①	*en bois*	*in wood*	*aus Holz*	*hout*	*De madera*	*em madeira*	*in legno*
②	*en aluminium*	*in aluminium*	*aus Aluminium*	*aluminium*	*De aluminio*	*em alumínio*	*in alluminio*

lunettes de berger

REF 32 950 00 ①
REF 32 950 10 ②

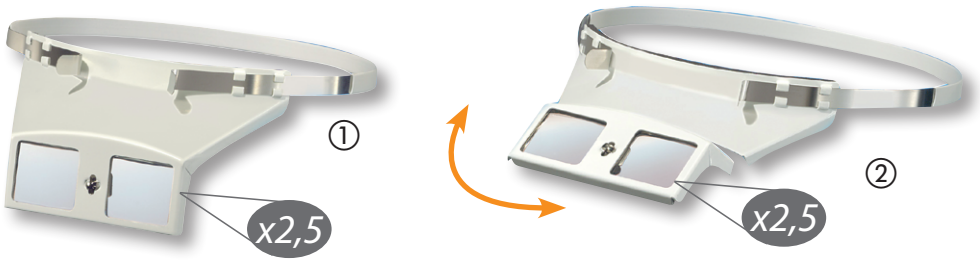

	lunettes de berger	*berger glasses*	*Berger Brille*	*onderzoeksbril van Berger*	*gafas de Berger*	*óculos de berger*	*occhiali berger*
①	*non rétractable*	*no retractable*	*nicht hochklappbar*	*niet optrekbaar*	*no retractable*	*não retráteis*	*non retraibili*
②	*rétractable*	*retractable*	*hochklappbar*	*optrekbaar*	*retractable*	*retráteis*	*retraibili*

lunettes loupe

REF 32 930 00 ①
REF 32 930 05 ②

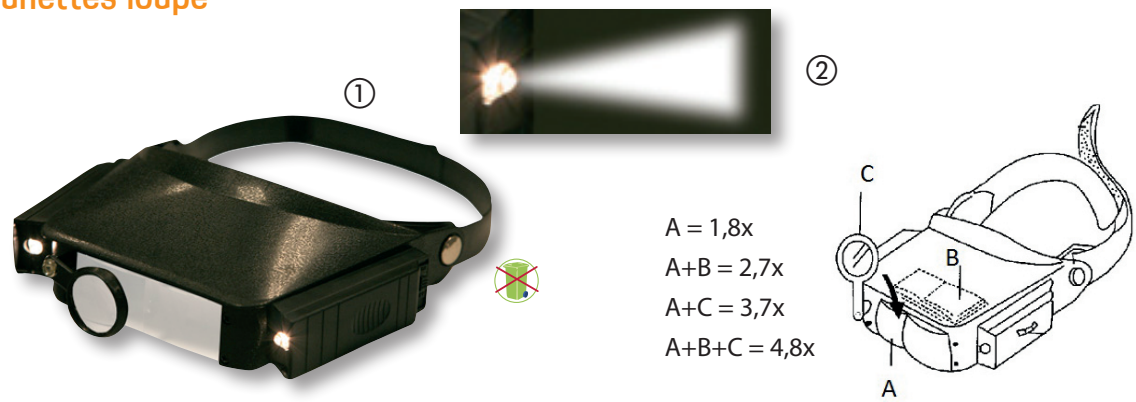

	lunettes loupe	*head magnifying glasses*	*Vergrößerungs-brille*	*vergrootglas voor op het hoofd*	*gafas lupa de cabeza*	*óculos com lupa*	*occhiali a lente d'ingrandimento da testa*
①	*sans éclairage*	*without light*	*ohne Licht*	*zonder licht*	*Sin luz*	*sem iluminação*	*senza luce*
②	*avec éclairage*	*with light*	*mit Licht*	*met licht*	*Con luz*	*com iluminação*	*con luce*

album test Ishihara

REF 32 800 00

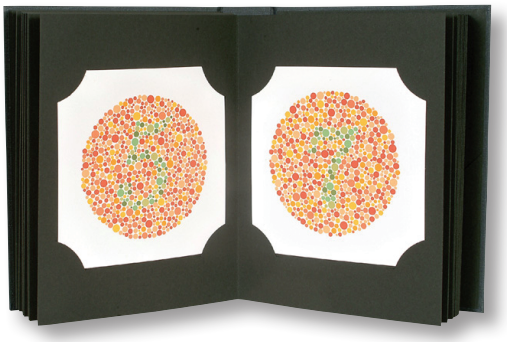

38 pages.

38 plates.

CE

album test Ishihara	*Ishihara test*	*Ishihara-Album Test*	*Ishihara Kleuren-blindheidstest*	*test de Ishihara*	*álbum de teste Ishihara*	*test Ishihara*

test acuité visuelle

x5m

①

x3m

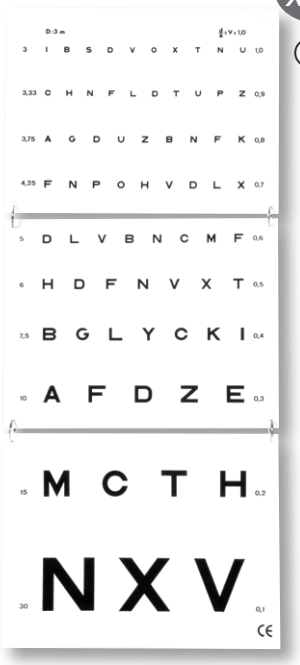

② A

REF **32 816 05** ① - *5 m*
REF **32 810 03** ② A - *Monoyer 3 m*
REF **32 810 05** ② B - *Monoyer 5 m*
REF **32 815 05** ③ - *Armaignac 5 m*

x5m

② B

x5m

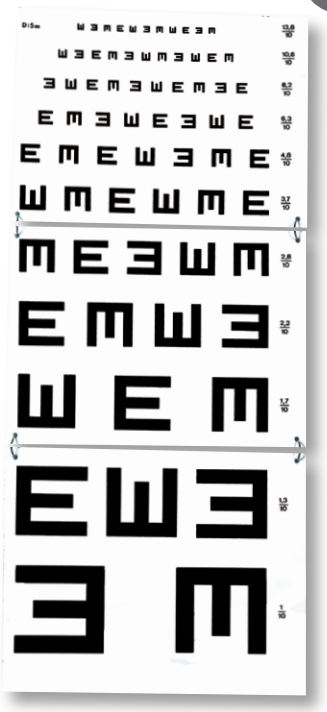

③

	test acuité visuelle	*eye test chart*	*Sehtest Tabelle*	*oogtestkaart*	*optotipo*	*teste de acuidade visual*	*tavola ottometrica*
①	*enfant*	*child*	*Kind*	*volwassene*	*Niño*	*criança*	*per bambini*
②③④	*adulte*	*adult*	*Erwachsener*	*kind*	*Adulto*	*adulto*	*per adulti*

échelle à main de Parinaud lettré

REF 32 820 00

Recto-verso en Français

On both sides, in French.

échelle à main de Parinaud - lettré	*in french only*	*nur in französischer*	*alleen in het Frans*	*sólo en frances*	*unicamente en francês*	*solo in francese*

échelle à main de Parinaud illettré

REF 32 820 10

Recto-verso.

On both sides.

échelle à main de Parinaud - illettré	*Parinaud hand eye test chart for well - illiterates*	*Parinaud Sehtest-Handskala für Analphabeten*	*Hand-oogtestkaart voor laaggeletter-den*	*test de agudeza visual tipo Parinaud*	*escala de mão de Parinaud para analfabetizados*	*tavola ottometrica manuale Parinaud - analfabeti*

cache-oeil

REF 32 830 00 ①
REF 32 831 00 ②

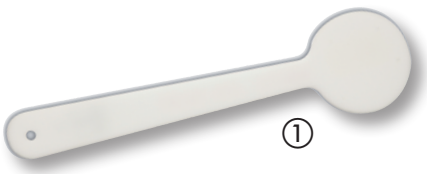

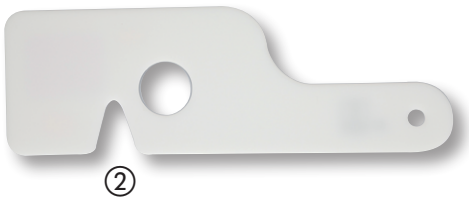

	cache-œil	*eye mask*	*Augen-Abdeckung*	*oogmasker*	*máscara ocular*	*tapa-olho*	*mascherina per occhi*
①	*cuillère*	*spoon*	*Löffel*	*lepel*	*oclusor*	*concha*	*cucchiaio*
②	*face à main*	*front of hand*	*Handfläche*	*voorkant hand*	*manual*	*mão à frente*	*mano davanti*

abaisse langue en bois

REF 25 105 00 ①
REF 25 105 00B ②
REF 25 106 00 ③

150 x 18 x 1,5 mm

Prix à la boîte.

Unit price per box.

150 x 18 x 1,5 mm

114 x 14 x 1,6 mm

② CE

	abaisse langue en bois	*wooden tongue depressor*	*Holzmundspatel*	*houten tongspatel*	*depresor de lengua de madera*	*abaixa-língua de madeira*	*premilingua in legno*
①	*adulte*	*adult*	*Erwachsener*	*volwassene*	*adulto*	*adulto*	*per adulti*
②	*adulte - individuel*	*adult - single packed*	*Erwachsener einzeln verpackt*	*volwassene - enkel verpakt*	*con envoltorio individual para adulto*	*adulto embalagem individual*	*per adulti - in confezione singola*
③	*enfant*	*child*	*Kind*	*kind*	*niño*	*criança*	*per bambini*

spatules d'Ayre

REF 25 107 00

x 200

170 x 18 x 1 mm

spatules d'Ayre	Ayre spatula	Ayre Spatel	Spatel van Ayre	espátula de aire	espátula de Ayre	spatola Ayre

brosses cervicales

REF 25 107 50

x 50

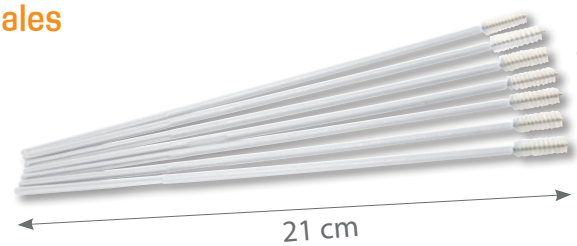

Ø 5 mm

brosses cervicales	cervical brush	Zervikal Bürste	cervixborstel	cepillo cervical	escova cervical	spazzolino cervicale

diapason modèle "Hartmann"

REF 29 200 28 - C128 ①
REF 29 200 56 - C256 ②
REF 29 205 12 - C512 ③
REF 29 210 24 - C1024 ④
REF 29 200 29 - C128 ⑤
REF 29 200 57 - C256 ⑥

	diapason modèle "Hartmann"	"Hartmann" tuning fork	"Hartmann" Stimmgabel	"Hartmann" Stemvork	diapasón de "Hartmann"	diapasão "Hartmann"	diapason "Hartmann"
① ② ③ ④	sans curseur	without weight	ohne Gewicht	zonder gewichtjes	Sin peso	sem cursor	senza peso
⑤ ⑥	avec curseur	with weight	mit Gewicht	met gewichtjes	Con peso	com cursor	con peso

diapason neurologique

REF 29 200 64

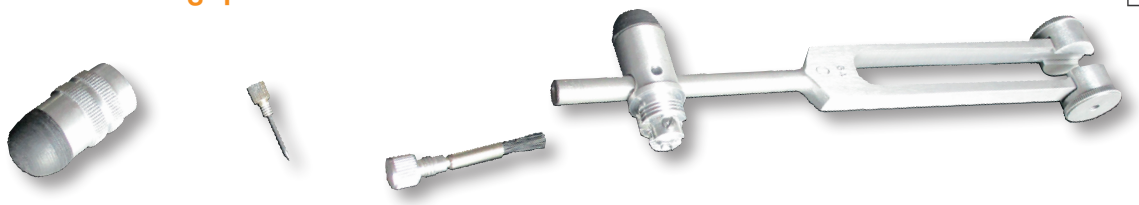

diapason neurologique 64 Hz	neurological tuning fork 64 Hz	Neurologische Stimmgabel 64 Hz	neurologische stemvork 64 Hz	diapasón neuroló-gica 64 Hz	diapasão neurológica 64 Hz	diapason neurologico 64 Hz

marteau à réflexes de Babinsky

REF 41 581 00 ①
REF 41 581 10 ②
REF 41 581 01 ③
REF 41 581 11 ④

Manche avec pointe sur la vis. Tête dévissable 2 positions.

Reflex Hammers. With a tip on the handle and 2 positions.

①	*marteau à réflexes de Babinsky*	*Babinsky reflex hammer*	*Babinsky Reflex-hammer*	*reflexhamer type Babinsky*	*martillo de reflejo Babinsky*	*martelo de reflexos Babinsky*	*martelletto riflessi Babinsky*
②	*marteau à réflexes de Vernon pour enfants*	*Vernon reflex hammer for child*	*Vernon Reflexhammer für Kind*	*reflexhamer type Vernon*	*martillo de reflejo Vernon para niños*	*martelo de reflexos Vernon para crianças*	*martelletto riflessi Vernon per bambini*
③	*rondelle noire Babinsky*	*black rubber for Babinsky*	*schwarzer Gummi für Babinsky*	*Zwart rubbertje voor Babinsky*	*arandela de goma negra para Babinski*	*anilha de goma preta para Babinsky*	*gomma nera per Babinsky*
④	*rondelle noire Vernon*	*black rubber for Vernon*	*schwarzer Gummi für VernonBabinsky*	*Zwart rubbertje voor Vernon*	*arandela de goma negra para Vernon*	*anilha de goma preta para Vernon*	*gomma nera per Vernon*

marteau à réflexes de Buck

REF 41 581 20

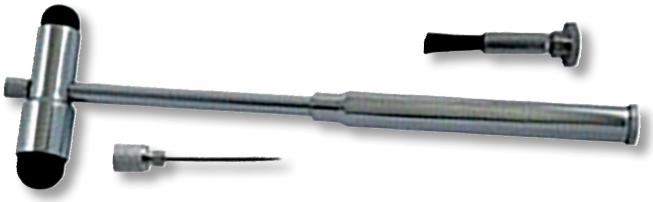

marteau réflexes Buck	*Buck reflex hammer*	*Buck Reflexhammer*	*reflexhamer type Buck*	*martillo de reflejos tipo Buck*	*martelo de reflexos Buck*	*martelletto riflessi Buck*

marteau à réflexes de Taylor

REF 41 581 30

marteau réflexes Taylor	*Taylor reflex hammer*	*Taylor Reflexhammer*	*reflexhamer type Taylor*	*martillo de reflejos tipo Taylor*	*martelo de reflexos Taylor*	*martelletto riflessi Taylor*

penled

REF 24 671 41 ①
REF 24 671 44 ②
REF 24 671 52 ③

lampe stylo ampoule LED	penled	Stiftlampe LED Leuchte	LED-penlampje	linterna de exploración	lanterna led	lampada a penna con lampadina a LED

minipen LED

REF 24 671 03 ①
REF 24 671 00 ②
REF 24 671 01 ③
REF 24 671 02 ④

Livré avec 1 porte abaisse langue (largeur : 20 mm).

Delivered with 1 holder (width : 20 mm).

① ② ③ ④	lampe stylo	penlight	Stiftlampe LED Leuchte	penlampje	linterna de exploración	lanterna	luce a penna

pen-white

REF 24 671 10 ①
REF 24 671 13 ②

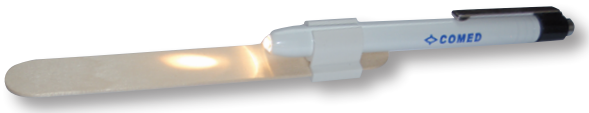

Livré avec 1 porte abaisse langue.

Delivered with1 holder.

①	pen-white	pen-white	Weißer Stiftlampe	wit penlampje	linterna de exploración blanca	lanterna branca	penna bianca
②	ampoule	bulb	Lampe	lampje	Bombilla	lâmpada	lampadina

lampe stylo jetable

x 5

Prix par paquet de 5 pcs.

Price per pack of 5 pcs.

REF 24 671 20

Durée de vie : environ 20 heures.

Shelf life : about 20 hours.

CE

lampe stylo jetable	disposable penlight	Einweg-Stiftlampe	disposable penlight	linterna de exploración desechable	lanterna descartável	luce a penna usa e getta

doppler PRO

REF 23 300 20

Avec écran LCD couleur.

Affichage :
- fréquence cardiaque
- onde de pouls
- force du signal
- réglage son
- témoin de charge des piles
- fréquence nominale de la sonde
- 3 modes de travail
- alarme visuelle

Livré avec :
- une sonde 3 Mhz pour usage fœtal
- une pochette de transport
- prise écouteur

Précision : +/- 2 bpm.
En option : sondes 5 et 8 Mhz adaptables sur le doppler pour une utilisation vasculaire.

PRO fetal and vascular doppler. With LCD colour screen.

Display :
- *FHR value*
- *heartbeat waveform*
- *bar graph*
- *batteries status indicator*
- *probe frequency*
- *3 working mode*
- *visual alarm*
- *accuracy : +/- 2 bpm.*

Supplied with :
- *a 3 Mhz probe for fetal use*
- *a transport pouch*

Option : 5 and 8 Mhz probes adaptable on the doppler for a vascular use.

CE

doppler PRO	*PRO doppler*	*PRO Doppler*	*doppler PRO*	*doppler PRO*	*doppler PRO*	*doppler PRO*

sonde vasculaire

REF 23 300 13 ① = *3 Mhz*

REF 23 300 28 ② = *8 Mhz*

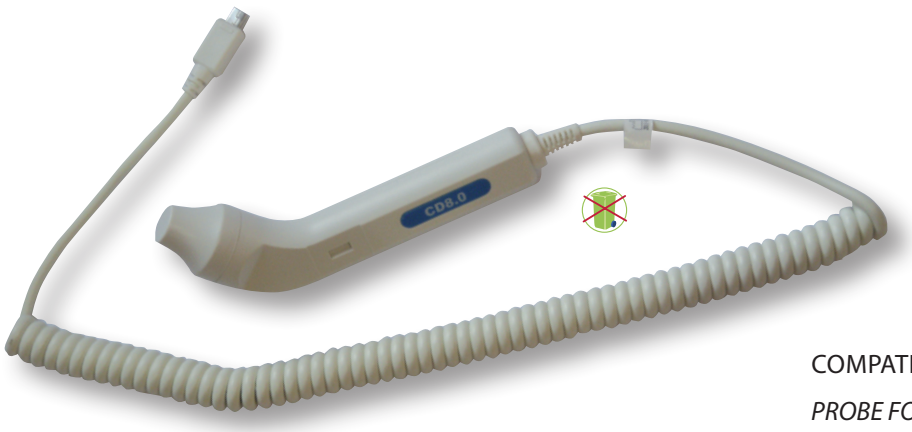

COMPATIBLES AVEC LE DOPPLER PRO

PROBE FOR PRO DOPPLER

CE

①	*sonde vasculaire 3Mhz*	*vascular probe 3 Mhz*	*Gefäßsonde 3 Mhz*	*vasculaire sonde 3 Mhz*	*sonda vascular de 3 Mhz*	*sonda vascular 3 Mhz*	*sonda vascolare 3 Mhz*
②	*sonde vasculaire 8Mhz*	*vascular probe 8 Mhz*	*Gefäßsonde 8 Mhz*	*vasculaire sonde 8 Mhz*	*sonda vascular de 8 Mhz*	*sonda vascular 8 Mhz*	*sonda vascolare 8 Mhz*

tensiomètre manopoire

REF 22 600 01 ①
REF 22 600 50 ②

①

②

Cadran ø 65 mm.
Circonférence du brassard : 25,4 - 40,6 cm.
Livré avec une pochette.

Large screen ø 65 mm.
Cuff circumference : 25,4 - 40,6 cm.
Delivered with a pouch.

Cadran ø 65 mm
Circonférence du brassard : 22 - 32 cm.
Livré avec une pochette.

Large screen ø 65 mm.
Cuff circumference : 25,4 - 40,6 cm.
Delivered with a pouch.

CE

tensiomètre manopoire	*sphygmo-manometer*	*Blutdruckmess-gerät*	*bloeddrukmeter*	*esfigmomanómetro*	*esfigmomanómetro*	*sfigmomanometro*

tensiomètre 4 brassards

REF 22 600 01B

Manopoire 4 brassards : nourrisson, enfant, adulte, obèse.
Circonférence du brassard : 13 - 19 / 18,4 - 26,2 / 25,4 - 40,6 / 33,3 - 51 cm.

Manometer with 4 armbands : infant, child, adult, obese.
Cuff circumference : 13 - 19 / 18,4 - 26,2 / 25,4 - 40,6 / 33,3 - 51 cm.

CE

tensiomètre 4 brassards	*4 armbands manometer*	*4 Manschetten Blutdruckmess-gerät*	*manometer met 4 banden*	*4 brazaletes para manómetro*	*esfigmomanómetro de 4 braçadeiras*	*manometro con 4 fasce da braccio*

tensiomètre manobrassard

REF 22 600 10 ①
REF 22 600 10B ②

Manobrassard : velcro lavable.
Circonférence du brassard :
adulte : 22 - 32 cm.
Livré avec une pochette.

Sphygmomanometer.
Cuff circumference :
adult : 22-32 cm.
Delivered with a pouch.

CE

	tensiomètre manobrassard	*wsphygmo-manometer*	*Blutdruckmess-gerät*	*bloeddrukmeter*	*esfigmomanó-metro*	*esfigmomanó-metro*	*sfigmomano-metro*
① CE 0123	*adulte*	*adult*	*für Erwachsene*	*volwassene*	*de adulto*	*de adulto*	*per adulti*
② CE 0197	*adulte avec stéthoscope*	*adult with stethoscope*	*für Erwachsene mit Stethoskop*	*volwassene met stethoscoop*	*de adulto con estetoscopio*	*de adulto com estetoscópio*	*per adulti con stetoscopio*

tensiomètre manobrassard électronique

REF 22 600 25

Mémoire : 2 x 30 mesures.
Circonférence du brassard : 145 - 480 mm.
Piles non fournies (4 x LR06).

Memory : 2 x 30 memories.
Cuff circumference : 145 - 480 mm.
No supplied battery (4 x AA) .

CE

manobrassard electronique	*electronic manometer*	*Elektronisches Blutdruckmess-gerät*	*elektronische manometer*	*manómetro electrónico*	*manómetro eletrónico*	*manometro elettronico*

garrot à usage unique sans latex

REF 42 901 25

x 25

45 cm x 2.5 mm

Pré-découpé.

Pre-cut.

garrot sans latex à usage unique	single-use latex-free tourniquet	latexfreies Venenstauer zum Einmalgebrauch	latexvrije stuwband voor eenmalig gebruik	torniquete sin látex de un solo uso	garrote sem látex de uso único	laccio emostatico monouso senza lattice

garrot latex standard

REF 42 900 75

x 25

Prix par boîte de 25 pcs.

Price per box of 25 pcs.

75 cm x 1.8 cm x 1.5 mm

LATEX

garrot latex standard	standard latex tourniquet	Standard Latex Venenstauer	standaard stuwband uit latex	torniquetes de látex	garrote em látex	lacci in lattice standard

garrot sans latex

REF 42 901 47

x 25

Prix par boîte de 25 pcs.

Price per box of 25 pcs.

75 cm x 1.8 cm x 1mm

garrot sans latex	latex free tourniquet	Latexfreier Venenstauer	stuwband zonder latex	torniquetes sin látex	garrote sem látex	lacci senza lattice

garrot "Clipcomed" enfant

REF 42 900 49 ①
REF 42 900 50 ②
REF 42 900 51 ③
REF 42 900 43 ④

① ② ③ ④ multicolore

40 x 2,5 cm

Ouverture rapide et desserrage progressif.

Fast opening and progressive slackening.

CE

garrot "Clipcomed" enfant	children "Clipcomed" tourniquet	Kinder "Clipcomed" Venenstauer	stuwband voor kinderen van "Clipcomed"	torniquete tipo clip para niño "Clipcomed"	garrote "Clipcomed" de criança	lacci "Clipcomed" per bambini

garrot "Clipcomed" adulte

REF 42 900 40 ①
REF 42 900 41 ②
REF 42 900 45 ③
REF 42 900 46 ④
REF 42 900 47 ⑤
REF 42 900 48 ⑥
REF 42 900 42 ⑦

48 x 2,5 cm

Ouverture rapide et desserrage progressif.

Fast opening and progressive slackening.

① ② ③ ④ ⑤ ⑥ ⑦ multicolore

CE

garrot "Clipcomed" adulte	adult "Clipcomed" tourniquet	Erwachsenen "Clipcomed" Venenstauer	stuwband voor volwassenen van "Clipcomed"	torniquete tipo clip para adulto "Clipcomed"	garrote "Clipcomed" adulto	lacci "Clipcomed" per adulti

garrot "Clipcomed" IRM

REF 42 910 41

48 x 2,5 cm

Ouverture rapide et desserrage progressif.

Fast opening and progressive slackening.

CE

garrot "Clipcomed" IRM	"Clipcomed" MRI tourniquet	MRI Venenstauer "Clipcomed"	stuwband voor MRI "Clipcomed"	torniquetes IRM "Clipcomed"	garrote MRI "Clipcomed"	lacci per risonanza magnetica "Clipcomed"

garrot "Clipcomed" PRO enfant

REF 42 920 49

40 x 2,6 cm

Très facile d'utilisation.
Ouverture rapide et desserage progressif.

Fast opening and progressive slackening.

LATEX CE

garrot "Clipcomed" PRO enfant animaux	children "Clipcomed" PRO tourniquet animals	Kindern PRO "Clipcomed" Venenstauer Tiere	stuwband PRO voor kinderen van "Clipcomed" dieren	torniquete tipo clip PRO para niño "Clipcomed" Animales	garrote "Clipcomed" PRO criança animais	lacci "Clipcomed" PRO per bambini animali

garrot "Clipcomed" PRO adulte

REF 42 920 40 ①
REF 42 920 41 ②
REF 42 920 45 ③
REF 42 920 46 ④
REF 42 920 47 ⑤
REF 42 920 48 ⑥

45 x 2,6 cm

Très facile d'utilisation.
Ouverture rapide et desserage progressif.

Fast opening and progressive slackening.

LATEX CE

garrot "Clipcomed" PRO adulte	adult "Clipcomed" PRO tourniquet	Erwachsenen "Clipcomed" PRO Venenstauer	stuwband PRO voor volwassenen van "Clipcomed"	torniquetes tipo "Clipcomed" PRO para adulto	garrote "Clipcomed" PRO adulto	lacci "Clipcomed" PRO per adulti

garrot "Clipcomed" PRO sans latex

REF 42 920 80

45 x 2,6 cm

Très facile d'utilisation.
Ouverture rapide et desserage progressif.

Fast opening and progressive slackening.

CE

garrot "Clipcomed" PRO sans latex	"Clipcomed" PRO latex free tourniquet	"Clipcomed" PRO Latexfreier Venenstauer	stuwband "Clipcomed" PRO zonder latex	torniquetes tipo "Clipcomed" PRO sin látex	garrote "Clipcomed" PRO sem látex	lacci "Clipcomed" PRO senza lattice

oxymètre de pouls ECO

REF 23 200 00

Mesure de la saturation en oxygène du sang (SpO2), du pouls et bargraphe du pouls. Modèle pour adulte et enfants à partir de 3 ans environ. Ecran LED.
Indicateur de batterie faible.
Mesures : SpO2 : 0 à 100% à +/- 1%
Pouls : 25 à 250 bpm à +/- 1 bpm
Livré avec une dragonne.

Displays SpO2, PR and Pulse bar. For adult and children from about 3 years. LED display. Battery-low indicator.
Measurements : SpO2 : 0 to 100% at +/- 1%
Pulse rate : 25 to 250 bpm at +/- 1 bpm
Supplied with strap.

CE

oxymètre de pouls ECO	*ECO finger pulse oximeter*	*ECO Fingerpul-soxymeter*	*pulsoximeter ECO*	*pulsioxímetro de dedo ECO*	*oxímetro de pulsação de dedo ECO*	*pulsossimetro da dito ECO*

oxymètre de pouls STANDARD

REF 23 200 10

Mesure de la saturation en oxygène du sang (SpO2), du pouls et pléthysmogramme. Modèle pour adulte et enfant à partir de 3 ans environ (épaisseur du doigt : 7,5 mm). Ecran OLED.
Indicateur de batterie faible. Mesures : 0 à 100% avec précision à +/- 1%. Pouls : 25 à 250 bpm avec précision à +/- 1 bpm.
Alarme $Sp0^2$ et pouls. Livré avec une dragonne.

Displays SpO2, PR, Pulse bar and For adults and children from about 3 years (finger thickness : 7,5 mm). Plethysmogram. Color OLED display. Measurement : Spo2 : 0-100% +/- 1%. Pulse rate : 25-250 bpm +/- 1 bpm. Display mode.
Alarm SpO^2 and PR.
Supplied strap.

CE

oxymètre de pouls STANDARD	*STANDARD finger pulse oximeter*	*Standard Finger-pulsoxymeter*	*pulsoximeter STANDAARD*	*pulsioxímetro de dedo ESTÁNDAR*	*oxímetro de pulsação de dedo STANDARD*	*pulsossimetro da dito STANDARD*

oxymètre de pouls PRO

REF 23 200 40

Mesure de la saturation en oxygène du sang (SpO2), du pouls, du IP (index de perfusion), tracé de la fréquence cardiaque et bargraphe du pouls. Alarme. Modèle pour adulte et enfant à partir de 3 ans environ (épaisseur du doigt : 7,5 mm). Ecran LED avec 8 modes d'affichage. Indicateur de batterie faible.
Mesures : SpO2 : 70 à 100 % avec précision à +/- 3%.
Pouls : 30 à 235 bpm avec précision à +/- 2 bpm
Livré avec une dragonne.

Displays SpO2, PR, Pi. Pulse bar Plethysmogram.
For adults and children from about 3 years (finger thickness : 7,5 mm). OLED display, 8 display modes.
Battery-low indicator. Measurement : SpO2 : 70-100% +/- 3%.
Pulse rate : 30-235 bpm +/- 2 bpm. Alarm.
Supplied strap.

CE

oxymètre de pouls PRO	*PRO finger pulse oximeter*	*PRO Fingerpul-soxymeter*	*pulsoximeter PRO*	*pulsioxímetro de dedo PRO*	*oxímetro de pulsa-ção de dedo PRO*	*pulsossimetro da dito PRO*

oxymètre de pouls pédiatrique

REF 23 200 20

Mesure de la saturation en oxygène du sang (SpO2) , du pouls, bargraphe du pouls et pléthysmogramme. Modèle pour enfant à partir de 2 ans environ (épaisseur du doigt : 5 mm). Ecran 2 couleurs et 6 modes d'affichage. Indicateur de batterie faible.
Mesures : SpO2 : 70 à 100% : à +/- 3%.
Pouls : 30 à 235 bpm précision à +/- 2 bpm.
Livré avec une dragonne et une pochette .

Children finger pulse oximeter. Displays SpO2, pulse bar, plethysmogram. From 2 years (finger thickness : 5 mm). Dual color OLED display with 6 display modes. Battery-low indicator.
Measurement : SpO2 : de 70 à 100% +/- 3% .
Pulse rate : 30-235 bpm +/- 2bpm.
Supplied strap and pouch.

CE

oxymètre de pouls pédiatrique	*children finger pulse oximeter*	*Fingerpulsoxymeter für Kinder*	*pulsoximeter voor kinderen*	*pulsioxímetro de dedo con memoria en francés para niño*	*oxímetro de pulsação de dedo infantil*	*pulsossimetro da dito per bambini*

pochette pour oxymètre

REF 23 200 47 ①
REF 23 200 52 ②

pochette pour oxymètre	pouch for oximeter	Schutzhülle für Oxymeter	opbergtas voor oximeter	funda para oxímetro	bolsa para oxímetro	custodia per ossi-metro

oxymètre POCKET

REF 23 200 90 ①+②
REF 23 200 92 ②
REF 23 200 95 ③
REF 23 200 99 ④
REF 23 200 45 ⑤

Mesure de la saturation en oxygène du sang (SpO2), du pouls, bargraphe du pouls.
Mémoire jusqu'à 24 heures.
Modèle pour adulte (capteur fourni) et enfant (voir capteur en options). Ecran OLED 2 couleurs.
Alarmes pour le SpO2, le pouls et la non-détection du capteur et du doigt.
Indicateur de batterie faible.
Logiciel de transmission des données sur PC et câble USB.
Mesures : SpO2 : 70 à 100% avec précision à +/- 1%. Pouls : 30 à 250 bpm avec précision à +/- 1 bpm.
Poids : 160 g (avec les piles).

Display SpO2, PR, PI. Plethysmogram and Pulse Bar. Compact size for easy carrying. 24 hours record storage. For adult (supplied sensor) and children (optional sensors). Dual color OLED display. Alarm for SpO2, PR and non-detection of sensors and finger. Low-battery indicator. Software for data transmission and USB cable.
Measurement : SpO2 : 70-100% +/- 1%. Pulse rate : 30-250 bpm +/- 1bpm.
Weight : 160 g (with battery).

CE

①+②	oxymètre et capteur adulte	oxymeter adult and sensor	Sensor für Erwachsenen und Oxymeter	oximeter em sensor volwassenen	oxímetro y sensor para adulto	oxímetro com sensor adulto	sensore per adulti e ossimetro
②	capteur adulte seul	adult sensor	Sensor für Erwachsenen	sensor voor volwassenen	sensor para adulto	sensor adulto	sensore per adulti
③	capteur néonatal	neonate wrap1 - 10 kg	Sensor für Neuge-borene 1 - 10kg	sensor voor pasge-borenen 1-10 kg	brazalete para neonatal 1-10 kg	sensor neonatal 1 a 10 kg	involucro neonato - 10 kg
④	capteur pédiatrique	pediatric sensor 10-50 kg	Kindersensor 10-50 kg	pediatrische sensor 10-50 kg	sensor pediátrico 10-50 kg	sensor pediátrico 10 a 15 kg	sensore pediatrico 10 - 50 kg
⑤	pochette pour oxymètre pocket	pouch for pocket oximeter	Scutzhülle für Pocket-Oxymeter	opbergtas voor zakoximeter	funda para oxímetro de bolsillo	bolsa para oxíme-tro de bolso	custodia per ossi-metro tascabile

débimètre de pointe "PEAK FLOW" adulte/enfant

REF 30 100 00

Débimètre de mesure mécanique du DEP (Débit Expiratoire de Pointe).
Peut mesurer l'intensité d'une crise d'asthme et révéler un déficit respiratoire.
Plage de mesure : 50-800L/min.
Avec marqueur de zone réglable (vert-jaune-rouge)
Conseillé aux patients pour l'auto-mesure et indiqué en cabinet médical.

Flowmeter mechanical measuring EPF (Expiratory Peak Flow).
Measures the intensity of an asthma attack ant can reveal respiratory impairment.
Range : 50-800L /min.
With adjustable zone marker (green-yellow-red.)
Advised to the patients for self-measurement and indicated in medical office.

CE

débimètre de pointe "PEAK FLOW" adulte/enfant	*"PEAK FLOW" meter adult/children*	*PEAK FLOW Meter Erwachsene/ Kinder*	*piekstroommeter PEAK FLOW volwas-sene/kinderen*	*espirómetro para adulto/niño*	*debímetro PEAK FLOW adulto/ criança*	*misuratore PEAK FLOW per adulti/per bambini*

embouts en carton pour débimètre "PEAK FLOW"

x 100

REF 30 100 22 = Ø 22 mm ①
REF 30 100 30 = Ø 30 mm ②

② CE

	embouts en carton pour débimètre "PEAK FLOW"	*cardboard ferrules "PEAK FLOW" meter*	*Aderendhülsen des PEAK FLOW Meters*	*kartonnen mondstukjes voor piekstroommeter PEAK FLOW*	*contera de cartón de espirómetro*	*férulas em cartão para debímetro PEAK FLOW*	*puntali in cartone per misuratore PEAK FLOW*
①	*enfant*	*children*	*Kinder*	*kinderen*	*niño*	*criança*	*per bambini*
②	*adulte*	*adult*	*Erwachsene*	*volwassenen*	*adulto*	*adulto*	*per adulti*

électrodes prégélifiées à languette

x 100

REF 26 000 22

21 x 34 mm

électrodes prégélifiées à languette	*tab for crocodile clips*	*Tab für Kroko Klemmen*	*elektrode voor krokodil clips*	*electrodo para clips de cocodrilo*	*eletrodo para clipe de crocodilo*	*elettrodo per coccodrillo clip*

électrodes prégélifiées support textile

x 30

Contact : métal
Bouton pression

REF 26 045 42 - Ø 30 mm

REF 26 050 48 - Ø 55 mm

électrodes prégélifiées support textile	*pre-gelled electrodes fabric support*	*vorgelierte Elektroden Textilträger*	*pre-gegeleerde elektroden textil ondersteuning*	*electrodos pre-gelificada soporte textil*	*pre gelificado electrodos suporte têxtil*	*electtrodi pregellati supporte tessile*

électrodes prégélifiées support mousse

REF 26 300 45 - Ø 45 mm - x 30
Contact : métal
A pontet

REF 26 200 45 - Ø 50 mm - x 60
Contact : Bouton pression

REF 26 050 38 - 38 x 57 mm - x 30
Contact : métal

électrodes prégélifiées support mousse	*pre-gelled electrodes foam support*	*vorgelierte Elektroden Schaumträger*	*pre-gegeleerde elektroden foam ondersteuning*	*electrodos pre-gelificada soporte espuma*	*pre gelificado electrodos suporte espuma*	*electtrodi pregellati supporte schiuma*

électrodes prégélifiées support mousse

①

REF 26 100 30 - Ø 30 mm ① - x 30

REF 26 100 32 - 32 x 44 mm ② - x 100

REF 26 100 36 - 36 x 40 mm - x 100

REF 26 100 45 - Ø 45 mm - x 60

Contact : carbone

②

électrodes prégélifiées support mousse	*pre-gelled electrodes foam support*	*vorgelierte Elektroden Schaumträger*	*pre-gegeleerde elektroden foam ondersteuning*	*electrodos pre-gelificada soporte espuma*	*pre gelificado electrodos suporte espuma*	*electtrodi pregellati supporte schiuma*

électrodes pour enfants support mousse

REF 849755 - Ø 30 mm - x 30 ①

REF 849726 - Ø 40 mm - x 50 ②

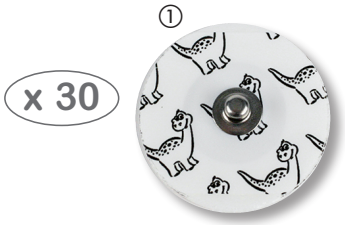

Contact : bouton pression, Ag/AgCl

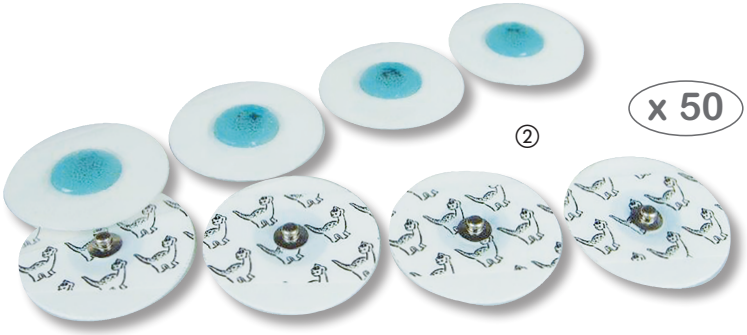

①	électrodes pédiatriques/ néonatales prégélifiées support mousse	Pediatric/neonatal pre-gelled electrodes foam support	Vorgelierte Pädiatrie/ Neugeborenen Elektroden Schaumträger	Pre-geleerede pediatrisch/ neonataal electroden foam ondersteuning	Electrodos pre-gelificados pediátrico/neonatal soporte espuma	Pré-gelificados pediátrico/ neonatal eletrodos suporte espuma	Elettrodi pediatrico/ neonatale pre-gelificati supporte schiuma
②	électrodes pédiatriques prégélifiées support mousse	Pediatric pre-gelled electrodes foam support	Vorgelierte Pädiatrie Elektroden Schaumträger	Pre-geleerede pediatrisch electroden foam ondersteuning	Electrodos pre-gelificados pediátrico soporte espuma	Pré-gelificados pediátrico eletrodos suporte espuma	Elettrodi pediatrico pre-gelificati supporte schiuma

électrodes pour enfants repositionnable

REF 849923 - Ø 22 mm

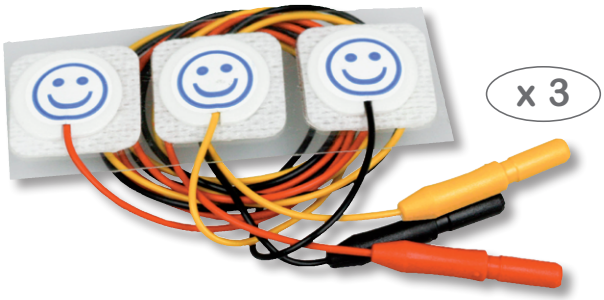

Câble : 60 cm

électrodes néonatales prégélifiées support textile	Neonatal pre-gelled electrodes fabric support	Vorgelierte Neugeborene Elektroden Textilträger	Pre-geleerede neonatale electroden textil ondersteuning	Electrodos pre-gelificados neonatales soporte textil	Pré-gelificados neonatais eletrodos suporte tecido	Elettrodi neonatali pre-gelificati supporte tessile

Signa Parker

NOUVEAUTÉ
NEW PRODUCT

REF 848335 = 250 ml ①

Prix par carton de 12 pcs.

Price per pack of 12 pcs.

REF 848330 = 3,8 L ②

Livré avec un spray vide.

Delivered with an empty spray.

spray Signa PARKER	PARKER Signa spray	PARKER Signa spray	PARKER Signa spray	PARKER Signa spray	PARKER Signa spray	PARKER Signa spray

poire précordiale à ventouse

REF 26 500 24 - Ø 24 mm

x 6

Electrode Ag/AgCl à ventouse.

Electrode Ag/AgCl with suction cup.

CE

poire précordiale à ventouse	suction chest electrode	Brustwand-Saugelektrode	zuigelektrode voor de borstwan	pera precordial de ventosa	pera precordial de ventosa	elettrodo precordial a ventosa
adulte	adult	Erwachsene	volwassenen	adulto	adulto	per adulti

adaptateur pour électrodes à pression

REF 26 700 24

x 10

CE

adaptateur pour électrodes à pression	adapter for electrodes with snap	Druckknopfadapter für Elektroden	drukknopadapter voor elektroden	adaptator para electrodos a presión	adaptator para elétrodos de pressão	adattatore per elettrodi a bottone

pinces crocodile

REF 26 600 10

x 10

CE

pince crocodile	croco clip	Krokodilklemme	croco clip	clip de crocodilo	clipe de crocodilo	clip di coccodrillo

pinces pour membres

REF 26 600 04 ①

REF 26 600 14 ②

x 4

Jaune / rouge / noir / vert.

Yellow / red / black / green.

CE

	pinces pour membres	limb clamps	extremitäten-klammern	extremiteiten vastklampen	pinza de extremidad	braçadeira de membro	morsetto dell'arto
①	adulte	adult	Erwachsene	volwassenen	adulto	adulto	per adulti
②	enfant	children	Kinder	kinderen	niño	criança	per bambini